

Standort

IB Mitte gGmbH
NL Sachsen-Anhalt Region Süd
ENTER - Beratungsstelle
Melanchthonstraße 3a
06886 Lutherstadt Wittenberg

Sprechzeiten

- Mo + Mi 08:00 - 16:00 Uhr
 - Di + Do 08:00 - 17:00 Uhr
 - Fr 08:00 - 15:00 Uhr
- und nach individueller Absprache

Ansprechpartner:

- Claudia Köhler 03491-806 22 57
Claudia.Koehler@ib.de
- Kirsten Maffert 03491-806 22 58
Kirsten.Maffert@ib.de
- Detlev Zinke 03491-806 22 56
Detlev.Zinke@ib.de



Gefördert durch:
LANDKREIS WITTENBERG



Impressum:

Internationaler Bund (IB)
IB Mitte gGmbH für Bildung und soziale Dienste
Sitz: Frankfurt am Main, HBR 40110
Geschäftsführung: Dirk Müller, Jana Rickhoff

Sandra Sikorski, Prokuristin NL Sachsen-Anhalt
Regionalleiterin NL Sachsen-Anhalt Region Süd
Delitzscher Straße 70, 06112 Halle (Saale),
Telefon/Fax: +49 345 29277-0/-21
www.ib.de, www.ib-mitte.de

Stand: 2023-11 Fotos: IB



ENTER

Beratungsstelle für junge Menschen

junge Erwachsene (bis 27 Jahren)

Lutherstadt
Wittenberg

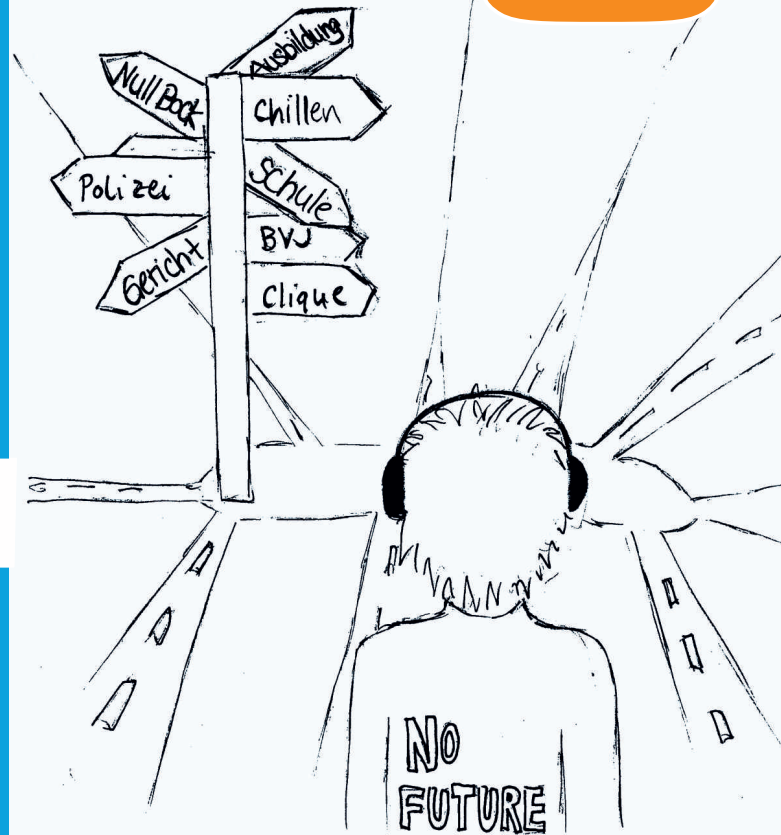

Die Beratungsstelle ENTER

bietet folgenden Zielgruppen ihre Unterstützung an:

- **Grundschüler** mit beginnender Schulumüdigkeit
- **Schüler ab Klasse 5**, die nicht mehr regelmäßig die Schule besuchen bzw. nur noch passiv ihre Anwesenheit in der Schule absitzen
- **junge Erwachsene bis 27 Jahre**, die Schwierigkeiten beim erfolgreichen Übergang von der Schule in den Beruf haben

Unser Angebot für junge Erwachsene

- zeitnahe Beratungsgespräche (bei Bedarf auch im häuslichen Umfeld) mit dem Ziel, gemeinsam eine realistische Zukunftsperspektive zu erarbeiten und schrittweise umzusetzen - unter Einbeziehung der Ressourcen des sozialen Netzwerkes des Teilnehmers
- Kompetenzfeststellung zur Erfassung der Stärken des jungen Menschen
- Unterstützung bei der Berufsorientierung
- Begleitung zu Ämtern und Behörden
- Hilfe bei der Erstellung von Bewerbungsunterlagen sowie bei der Ausbildungs- und Arbeitsplatzsuche
- Unterstützung bei der Lebensbewältigung (z.B. Ausfüllen von Anträgen und Formularen)
- Hilfe bei der Suche nach Lösungen zu individuellen Problemlagen (z.B. Schulden, Straffälligkeit)
- Initiierung und Begleitung von Maßnahmen zur Integration in Ausbildung, Arbeit und Gesellschaft

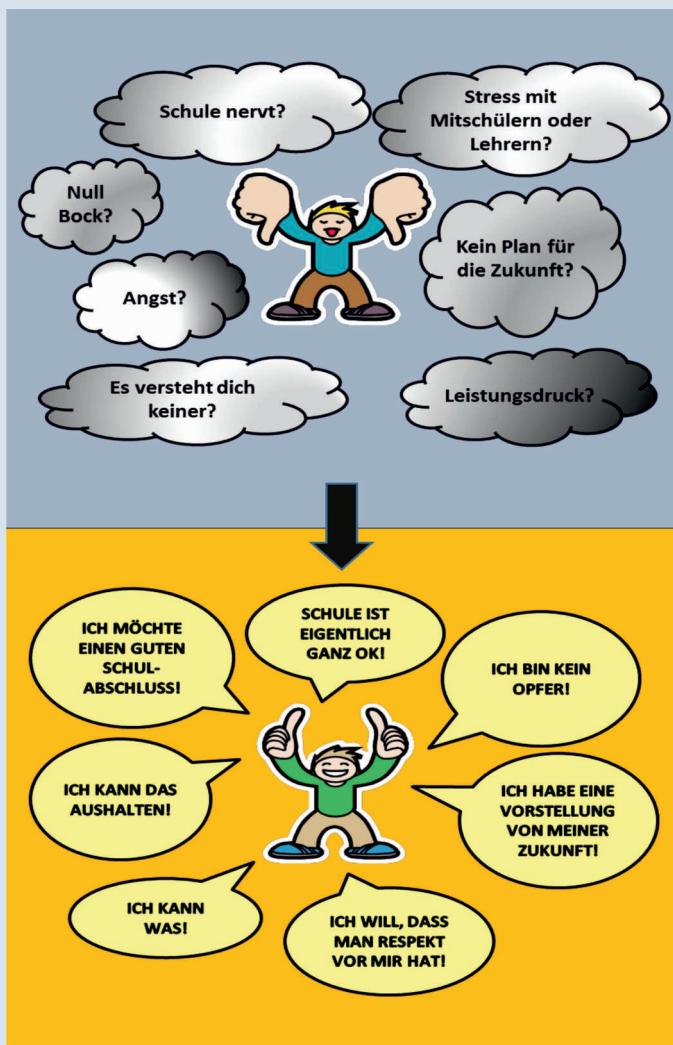

Notizen / Infos