

Eingliederungshilfen in der Tagesgruppe Hamm

Carl Petersen Str. 1
20535 Hamburg
Rainer Westerhoff
Tel. 040 21040-789
Fax. 040 21040-842
rainer.westerhoff@internationaler-bund.de

Bürozeiten
täglich von 11:00 – 13:00 Uhr

Betreuungszeiten
montags bis donnerstags von 13:00 – 17:30 Uhr
Einzelförderung: freitags von 13:00 – 17:00 Uhr

Weitere Angebote in Hamburg-Mitte

Ambulante Hilfen zur Erziehung an den Standorten Wilhelmsburg, Horn und Billstedt

Sozialraumorientierte Hilfen und Angebote sowie Kooperationsprojekte Schule/Jugendhilfe: Time for Kids, Time for Youngsters, Integrative Lerngruppe Schule auf der Veddel, Soziale Lerngruppe Schule Osterbrook

Integrative Tagesgruppe Fritz-Köhne-Schule

Betreutes Jugendwohnen

Kontakt und Informationen

IB – Internationaler Bund
Horner Landstraße 46, 22111 Hamburg
Heike Jochmann, Tel. 040 650600-0

Der **Internationale Bund (IB)** ist mit seinen fast 12.000 Mitarbeiterinnen und Mitarbeitern in 700 Einrichtungen und Zweigstellen an 300 Orten einer der großen Dienstleister in der Jugend-, Sozial- und Bildungsarbeit in Deutschland. Er ist parteipolitisch und konfessionell unabhängig.

Internationaler Bund e.V. in Hamburg/ Schleswig-Holstein heißt für Sie:

- **Hohe Qualität** – über 320 qualifizierte Mitarbeiterinnen und Mitarbeiter
- **Interkulturelle Kompetenz** – jeder 5. Mitarbeiter hat einen eigenen Migrationshintergrund. Wir sprechen über 20 verschiedene Sprachen
- **Zuverlässig gut** – jeder Mitarbeiter wendet unser Qualitätsmanagement an
- **Innovativ** – jeder Mitarbeiter bildet sich kontinuierlich weiter
- **Lösungsorientiert** – wir entwickeln flexible passgenaue stadtteil- und milieuorientierte Angebote
- **Enge Vernetzung** und Kooperation mit relevanten Institutionen vor Ort sind für uns selbstverständlich
- **Langjährige Erfahrung** – der IB stellt sich seit 1949 besonderen gesellschaftlichen Herausforderungen und bietet Hilfe zur Selbsthilfe an
- **Sicherheit** – alle Mitarbeiter werden regelmäßig in Erster Hilfe geschult. Wir haben 12 ausgebildete Kinderschutzfachkräfte
- **Vielfältige Angebote aus einer Hand!**

Unsere **pädagogische Arbeit** ist durch das Qualitätsmanagement nach dem EFQM Modell verbindlich und transparent. Unser Ziel ist die stetige Verbesserung; dazu gehört u. a. auch ein Beschwerdemanagement sowie die regelmäßige Überprüfung unserer Arbeit durch Audits und Kundenbefragungen.

Unsere Arbeit ist als **gemeinnützig und förderungswürdig anerkannt**. Spenden und Förderbeiträge sind steuerlich abzugsfähig.
www.ib-helfen-sie-helfen.de

Spendenkonto: Commerzbank AG, Frankfurt am Main
IBAN DE42 5008 0000 0093 3028 02, BIC DRESDEFFXXX

Qualitätsmanagement im
Bildungs- und Sozialbereich
EFQM Member
Shares what works.

Deutscher Spendenrat e.V.

Kontakt: Tagesgruppe Hamm
Tel. 040 210408-38 Fax 040 210408-42
tagesgruppe-hh-hamm@internationaler-bund.de
www.internationaler-bund.de/hh-sh



IB Internationaler Bund
Freier Träger der Jugend-,
Sozial- und Bildungsarbeit e.V.

Sitz: Frankfurt am Main, Vereinsregister Nr. 5259
Vorsitzender des Vorstandes: Thiemo Fojkar
Herausgeber: Udo Hinze
Verbandsgeschäftsführer Verbund Nord
Carl-Heydemann-Ring 55, 18437 Stralsund
Tel. 03831 3689-0, Fax 03831 3689-89
vb-nord@internationaler-bund.de
www.internationaler-bund.de/vb-nord
www.internationaler-bund.de

Verantwortlich: Lucas Modler
Einrichtungsgeschäftsführer
Horner Landstr. 46, 22111 Hamburg
Tel. 040 650600 - 0
Fax 040 650600 - 41
lucas.modler@internationaler-bund.de
Gestaltung: grafik:sommer
Fotos: fotolia.com
April 2015, Auflage: 1 000

Eingliederungshilfen in der Tagesgruppe Hamm

Hamburg-Mitte



Hilfen zur Erziehung

§§ 32/35a des Kinder- und Jugendhilfegesetzes SGB VIII

Schwerpunkte

- Soziales Lernen in der Gruppe
- Heilpädagogische Förderung
- Soziales Kompetenztraining
- Elternarbeit / Erziehungsberatung



Eingliederungshilfe in einer Tagesgruppe

§§ 32/35a des Kinder- und Jugendhilfegesetzes SGB VIII

Die Tagesgruppe Hamm umfasst 8 Plätze. Kinder im Alter von 6 – 12 Jahren mit besonders herausforderndem Verhalten und deren Eltern werden betreut, gefördert, unterstützt und beraten. Im gemeinsamen Zentrum steht die Entwicklung der Kinder.

Eltern, deren Kinder nach § 35a SGB VIII seelisch behindert oder von einer seelischen Behinderung bedroht sind, können einen Antrag auf Hilfen zur Erziehung beim zuständigen Jugendamt stellen.

Aufnahmekriterien

- Bewilligung einer Hilfe zur Erziehung durch das Jugendamt
- Gutachten vom Jugendpsychiatrischen Dienst
- Mit dem Jugendamt Mitte ist ein Aufnahmeverfahren vereinbart
- Die Eltern/Sorgeberechtigten sind zur Zusammenarbeit mit den Mitarbeitern der Tagesgruppe bereit

Ziele unserer Arbeit

- Soziales Lernen in der Gruppe
- Individuelle Förderung und Training sozialer Fähigkeiten des Kindes sowohl in der Tagesgruppe, als auch im häuslichen Umfeld
- Intensive Elternarbeit in Form von Elterntraining, Elterncoaching und Eltern-Kind-Training sowohl in Beratungs- und Übungssettings, als auch während der Alltagssituationen im Tagesgeschehen
- Übernahme eines Case Management für den Betreuungszeitraum, um eine Zusammenarbeit aller an der Sozialisation des Kindes Beteiligten aufzubauen
- Förderung und Unterstützung des Kindes in Bezug auf seine Persönlichkeitsentwicklung

Unser Angebot

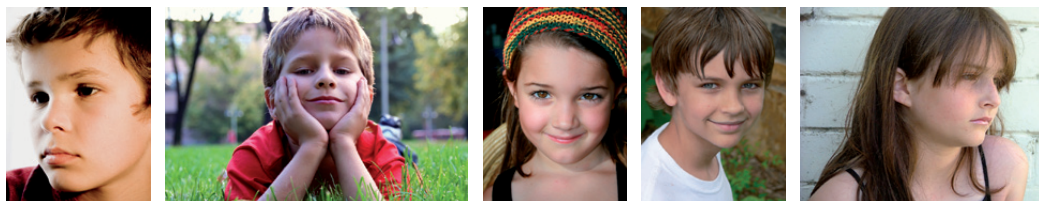

Die Tagesgruppe ist an Schultagen und überwiegend auch in den Ferien geöffnet.

Tagesablauf

- Ankunft in der Gruppe nach Schulschluss
- gemeinsames Mittagessen
- Lernzeit
- Einzelförderung
- Freizeitgestaltung
- wechselndes Sport- und Schwimmangebot

Ferienzeiten

- Ferienprogramm mit unterschiedlichen Aktivitäten
- Gruppenreise in den Herbstferien

Elternarbeit

- Elterntraining
- Erziehungsberatung
- Informationsveranstaltungen für Eltern
- Familienabende
- Tagesgruppen-ABC
- Betreuungsvereinbarung

Leistungsangebote

In kindgerechten, freundlichen und großzügigen Räumen werden die Kinder betreut und gefördert.

- Sozialpädagogische Gruppenarbeit
- Sozial- und Heilpädagogische Einzelförderung unter Einbeziehung des Förderplanes/Zielerreichungsbogen
- Gezielte schulische Förderung
- Lern- und freizeitpädagogische Förderung
- Systemisch orientierte Familien- und Erziehungsberatung
- Kooperation mit den Schulen
- Zusammenarbeit mit anderen Einrichtungen
- Vermittlung von psychologischer und therapeutischer Einzelförderung
- Kooperation mit dem Gesundheitswesen
- Begleitung der Kinder zur Tagesgruppe und nach Hause bei Bedarf